

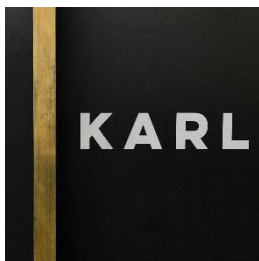

Vielen herzlichen Dank
Allen unseren Gönnern,
allen Helferinnen und Helfern,
auch denen die hier nicht namentlich
genannt sind!

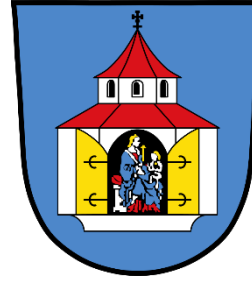

Freibad
Altötting



BäderBurghausen

WörhseeFreibadErlebnisBadeweltSauna

KEIMKASTEN
Habe d'Ehre!



Wir hoffen auf weiterhin gute Zusammenarbeit!

Klassenwertung

<i>StNr</i>	<i>Name</i>	<i>JG</i>	<i>Klasse</i>	<i>1. Lauf</i>	<i>2. Lauf</i>	<i>Zeit</i>	<i>Diff</i>
<u>Bambini w (ab 2014)</u>							
2	SCHLEDERER Paula	2014	Bambini w	57,62	53,67	53,67	+0,00
<u>Schüler w U8 (2012-2013)</u>							
3	WIDMANN Josephine	2013	Schüler u8 w	1:21,45	1:15,71	1:15,71	+0,00
<u>Schüler m U8 (2012-2013)</u>							
4	MITTERPLEININGER Daniel	2012	Schüler u8 m	1:00,81	---	1:00,81	+0,00
5	LIPP Moritz	2012	Schüler u8 m	3:29,23	2:44,33	2:44,33	+1:43,52
<u>Schüler w U10 (2010-2011)</u>							
6	SCHLEDERER Emma	2011	Schüler u10 w	58,12	1:00,12	58,12	+0,00
7	ZUBER Filippa	2011	Schüler u10 w	1:54,01	1:00,79	1:00,79	+2,67
<u>Schüler m U10 (2010-2011)</u>							
8	EMPL Luca	2010	Schüler u10 m	38,09	38,85	38,09	+0,00
9	SIEBER Valentin	2010	Schüler u10 m	47,97	47,14	47,14	+9,05
10	LIPP Felix	2010	Schüler u10 m	---	2:59,50	2:59,50	+2:21,41
<u>Schüler w U12 (2008-2009)</u>							
11	PERSCHL Franziska	2008	Schüler u12 w	40,11	39,50	39,50	+0,00
12	SCHLEDERER Lina	2009	Schüler u12 w	43,69	41,62	41,62	+2,12
13	ZUBER Carlotta	2009	Schüler u12 w	46,44	47,74	46,44	+6,94
<u>Schüler w U14/16 (2004-2007)</u>							
102	SEIDLER Lotta	2007	Schüler u14/16 w	39,44	37,89	37,89	+0,00
101	SEIDLER Leonie	2006	Schüler u14/16 w	38,58	38,36	38,36	+0,47
<u>Schüler m U14/16 (2004-2007)</u>							
14	ESTERMEIER Tobias	2004	Schüler u14/16 m	34,23	36,09	34,23	+0,00
18	WIDMANN Luis	2005	Schüler u14/16 m	37,04	36,03	36,03	+1,80
17	SEIDEL Tim	2006	Schüler u14/16 m	39,97	41,11	39,97	+5,74
15	PECH Martin	2007	Schüler u14/16 m	41,45	43,23	41,45	+7,22
16	DAUENHAUER Max	2007	Schüler u14/16 m	46,30	46,27	46,27	+12,04
<u>Damen 51 (1959-1968)</u>							
20	HORN Martina	1967	Damen 51	39,45	39,09	39,09	+0,00
<u>Damen 41 (1969-1978)</u>							
21	EDER Patricia	1970	Damen 41	37,03	36,80	36,80	+0,00
<u>Damen 31 (1979-1988)</u>							
23	SCHLEDERER Katharina	1981	Damen 31	34,59	33,43	33,43	+0,00
22	LIPP Melanie	1981	Damen 31	37,85	39,06	37,85	+4,42

Damen 21 (1989-1998)

25 RENNER Laura	1996	Damen 21	31,50	31,05	31,05	+0,00
24 WINKLER Julia	1997	Damen 21	37,00	37,08	37,00	+5,95

Jugend w U18/21 (1999-2003)

28 SCHMID Karin	2001	Jugend u18/21 w	31,84	30,81	30,81	+0,00
27 STARFLINGER Laura	2002	Jugend u18/21 w	32,85	33,31	32,85	+2,04
26 RUDL Maresa	2002	Jugend u18/21 w	37,18	1:00,01	37,18	+6,37

Herren 61 (1949-1958)

32 STARFLINGER Sebastian	1958	Herren 61	---	33,13	33,13	+0,00
30 STELZL Sepp	1953	Herren 61	36,31	35,29	35,29	+2,16
31 SELNER Wolfgang	1951	Herren 61	46,41	44,46	44,46	+11,33

Herren 51 (1959-1968)

36 EMPL Robert	1968	Herren 51	28,56	28,79	28,56	+0,00
33 STADLER Michael	1964	Herren 51	29,89	30,47	29,89	+1,33
35 SCHMID Robert	1967	Herren 51	30,12	29,94	29,94	+1,38
38 STEPFER Sebastian	1964	Herren 51	---	30,65	30,65	+2,09
43 MAIER Horst	1961	Herren 51	31,51	32,40	31,51	+2,95
37 RENNER Robert	1967	Herren 51	31,57	31,64	31,57	+3,01
42 MAIER Walter	1963	Herren 51	31,68	32,22	31,68	+3,12
41 PECH Reiner	1967	Herren 51	32,54	32,34	32,34	+3,78
39 WIDMANN Peter	1964	Herren 51	34,53	34,86	34,53	+5,97
40 SCHLEDERER Michael	1968	Herren 51	36,34	36,21	36,21	+7,65

Herren 41 (1969-1978)

46 BRUNNMEIER Stephan	1978	Herren 41	29,83	30,37	29,83	+0,00
45 ESTERMEIER Simon	1976	Herren 41	31,81	32,09	31,81	+1,98
44 MITTERPLEININGER Walter	1971	Herren 41	33,97	34,08	33,97	+4,14
47 ZUBER Stefan	1976	Herren 41	44,13	42,10	42,10	+12,27

Herren 31 (1979-1988)

49 STEINLEHNER Florian	1986	Herren 31	31,86	31,06	31,06	+0,00
50 KASTENBERGER Harald	1981	Herren 31	36,60	36,69	36,60	+5,54
48 SIEBER Patrick	1981	Herren 31	45,02	42,76	42,76	+11,70

Herren 21 (1989-1998)

56 STADLER Christoph	1995	Herren 21	28,78	28,74	28,74	+0,00
55 SCHALLMOSER Franz	1992	Herren 21	29,55	---	29,55	+0,81
54 JAHN Michael	1995	Herren 21	30,36	30,61	30,36	+1,62
63 JAHN Roman	1995	Herren 21	30,43	30,50	30,43	+1,69
60 HOLZINGER Tobias	1998	Herren 21	32,48	31,12	31,12	+2,38
61 FRIEDRICH Patrick	1998	Herren 21	31,18	37,47	31,18	+2,44
52 UNTERHITZENBERGER Stefan	1995	Herren 21	31,96	31,57	31,57	+2,83
53 HUNDSBERGER Simon	1997	Herren 21	32,04	31,58	31,58	+2,84
51 LINKE Norbert	1989	Herren 21	33,64	32,42	32,42	+3,68
62 WIDMANN Alexis	1993	Herren 21	34,25	33,92	33,92	+5,18

Jugend m U18/21 (1999-2003)

71 RENNER Michael	2000	Jugend u18/21 m	28,84	29,06	28,84	+0,00
69 EDER Maximilan	1999	Jugend u18/21 m	29,41	29,33	29,33	+0,49
68 DEUTSCHENBAUR Moritz	2000	Jugend u18/21 m	29,80	30,05	29,80	+0,96
72 STADLER Thomas	1999	Jugend u18/21 m	---	30,24	30,24	+1,40
73 MAIER Benedikt	2001	Jugend u18/21 m	32,93	32,74	32,74	+3,90
66 SCHILLING Fabian	2002	Jugend u18/21 m	33,61	32,81	32,81	+3,97
65 WILLMERDINGER Jakob	2002	Jugend u18/21 m	33,12	33,30	33,12	+4,28
67 VESELINOVIC Luca	2003	Jugend u18/21 m	35,58	35,11	35,11	+6,27
74 WUNDERER Robin	2003	Jugend u18/21 m	35,23	35,18	35,18	+6,34
70 SALZINGER Bastian	2003	Jugend u18/21 m	37,32	35,69	35,69	+6,85
64 GISSER David	2002	Jugend u18/21 m	37,74	37,97	37,74	+8,90

Snowboard

1 UNTERHITZENBERGER Max	1998	Snowboard	46,35	---	46,35	+0,00
-------------------------	------	-----------	-------	-----	-------	-------

Gäste

75 HÜTTNER Thomas	1990	Gäste	30,91	30,65	30,65	+0,00
78 PERSCHL Josef	1978	Gäste	35,07	35,43	35,07	+4,42
79 BAUER Franz	1958	Gäste	37,42	37,34	37,34	+6,69
76 SCHINDLBECK Simon	1996	Gäste	37,42	37,69	37,42	+6,77
80 KOSIN Anna	1962	Gäste	40,38	40,69	40,38	+9,73
77 LEHNER Christina	2000	Gäste	42,81	42,17	42,17	+11,52

Gesamt Damen

<i>Rang</i>	<i>StNr</i>	<i>Name</i>	<i>JG</i>	<i>Klasse</i>	<i>1. Lauf</i>	<i>2. Lauf</i>	<i>Zeit</i>	<i>Diff</i>
1	28	SCHMID Karin	2001	Jugend u18/21 w	31,84	30,81	30,81	+0,00
2	25	RENNER Laura	1996	Damen 21	31,50	31,05	31,05	+0,24
3	27	STARFLINGER Laura	2002	Jugend u18/21 w	32,85	33,31	32,85	+2,04
4	23	SCHLEDERER Katharina	1981	Damen 31	34,59	33,43	33,43	+2,62
5	21	EDER Patricia	1970	Damen 41	37,03	36,80	36,80	+5,99
6	24	WINKLER Julia	1997	Damen 21	37,00	37,08	37,00	+6,19
7	26	RUDL Maresa	2002	Jugend u18/21 w	37,18	1:00,01	37,18	+6,37
8	22	LIPP Melanie	1981	Damen 31	37,85	39,06	37,85	+7,04
9	102	SEIDLER Lotta	2007	Schüler u14/16 w	39,44	37,89	37,89	+7,08
10	101	SEIDLER Leonie	2006	Schüler u14/16 w	38,58	38,36	38,36	+7,55
11	20	HORN Martina	1967	Damen 51	39,45	39,09	39,09	+8,28
12	11	PERSCHL Franziska	2008	Schüler u12 w	40,11	39,50	39,50	+8,69
13	80	KOSIN Anna	1962	Gäste	40,38	40,69	40,38	+9,57
14	12	SCHLEDERER Lina	2009	Schüler u12 w	43,69	41,62	41,62	+10,81
15	77	LEHNER Christina	2000	Gäste	42,81	42,17	42,17	+11,36
16	13	ZUBER Carlotta	2009	Schüler u12 w	46,44	47,74	46,44	+15,63
17	2	SCHLEDERER Paula	2014	Bambini w	57,62	53,67	53,67	+22,86
18	6	SCHLEDERER Emma	2011	Schüber u10 w	58,12	1:00,12	58,12	+27,31
19	7	ZUBER Filippa	2011	Schüber u10 w	1:54,01	1:00,79	1:00,79	+29,98
20	3	WIDMANN Josephine	2013	Schüler u8 w	1:21,45	1:15,71	1:15,71	+44,90

Gesamt Herren

<i>Rang</i>	<i>StNr</i>	<i>Name</i>	<i>JG</i>	<i>Klasse</i>	<i>1. Lauf</i>	<i>2. Lauf</i>	<i>Zeit</i>	<i>Diff</i>
1	36	EMPL Robert	1968	Herren 51	28,56	28,79	28,56	+0,00
2	56	STADLER Christoph	1995	Herren 21	28,78	28,74	28,74	+0,18
3	71	RENNER Michael	2000	Jugend u18/21 m	28,84	29,06	28,84	+0,28
4	69	EDER Maximilian	1999	Jugend u18/21 m	29,41	29,33	29,33	+0,77
5	55	SCHALLMOSER Franz	1992	Herren 21	29,55	---	29,55	+0,99
6	68	DEUTSCHENBAUR Moritz	2000	Jugend u18/21 m	29,80	30,05	29,80	+1,24
7	46	BRUNNMEIER Stephan	1978	Herren 41	29,83	30,37	29,83	+1,27
8	33	STADLER Michael	1964	Herren 51	29,89	30,47	29,89	+1,33
9	35	SCHMID Robert	1967	Herren 51	30,12	29,94	29,94	+1,38
10	72	STADLER Thomas	1999	Jugend u18/21 m	---	30,24	30,24	+1,68
11	54	JAHN Michael	1995	Herren 21	30,36	30,61	30,36	+1,80
12	63	JAHN Roman	1995	Herren 21	30,43	30,50	30,43	+1,87
13	75	HÜTTNER Thomas	1990	Gäste	30,91	30,65	30,65	+2,09
14	38	STEPFER Sebastian	1964	Herren 51	---	30,65	30,65	+2,09
15	49	STEINLEHNER Florian	1986	Herren 31	31,86	31,06	31,06	+2,50
16	60	HOLZINGER Tobias	1998	Herren 21	32,48	31,12	31,12	+2,56
17	61	FRIEDRICH Patrick	1998	Herren 21	31,18	37,47	31,18	+2,62
18	43	MAIER Horst	1961	Herren 51	31,51	32,40	31,51	+2,95
19	52	UNTERHITZENBERGER Stefan	1995	Herren 21	31,96	31,57	31,57	+3,01

20	37	RENNER Robert	1967	Herren 51	31,57	31,64	31,57	+3,01
21	53	HUNDSBERGER Simon	1997	Herren 21	32,04	31,58	31,58	+3,02
22	42	MAIER Walter	1963	Herren 51	31,68	32,22	31,68	+3,12
23	45	ESTERMEIER Simon	1976	Herren 41	31,81	32,09	31,81	+3,25
24	41	PECH Reiner	1967	Herren 51	32,54	32,34	32,34	+3,78
25	51	LINKE Norbert	1989	Herren 21	33,64	32,42	32,42	+3,86
26	73	MAIER Benedikt	2001	Jugend u18/21 m	32,93	32,74	32,74	+4,18
27	66	SCHILLING Fabian	2002	Jugend u18/21 m	33,61	32,81	32,81	+4,25
28	65	WILLMERDINGER Jakob	2002	Jugend u18/21 m	33,12	33,30	33,12	+4,56
29	32	STARFLINGER Sebastian	1958	Herren 61	---	33,13	33,13	+4,57
30	62	WIDMANN Alexis	1993	Herren 21	34,25	33,92	33,92	+5,36
31	44	MITTERPLEININGER Walter	1971	Herren 41	33,97	34,08	33,97	+5,41
32	14	ESTERMEIER Tobias	2004	Schüler u14/16 m	34,23	36,09	34,23	+5,67
33	39	WIDMANN Peter	1964	Herren 51	34,53	34,86	34,53	+5,97
34	78	PERSCHL Josef	1978	Gäste	35,07	35,43	35,07	+6,51
35	67	VESELINOVIC Luca	2003	Jugend u18/21 m	35,58	35,11	35,11	+6,55
36	74	WUNDERER Robin	2003	Jugend u18/21 m	35,23	35,18	35,18	+6,62
37	30	STELZL Sepp	1953	Herren 61	36,31	35,29	35,29	+6,73
38	70	SALZINGER Bastian	2003	Jugend u18/21 m	37,32	35,69	35,69	+7,13
39	18	WIDMANN Luis	2005	Schüler u14/16 m	37,04	36,03	36,03	+7,47
40	40	SCHLEDERER Michael	1968	Herren 51	36,34	36,21	36,21	+7,65
41	50	KASTENBERGER Harald	1981	Herren 31	36,60	36,69	36,60	+8,04
42	79	BAUER Franz	1958	Gäste	37,42	37,34	37,34	+8,78
43	76	SCHINDLBECK Simon	1996	Gäste	37,42	37,69	37,42	+8,86
44	64	GISSER David	2002	Jugend u18/21 m	37,74	37,97	37,74	+9,18
45	8	EMPL Luca	2010	Schüler u10 m	38,09	38,85	38,09	+9,53
46	17	SEIDEL Tim	2006	Schüler u14/16 m	39,97	41,11	39,97	+11,41
47	15	PECH Martin	2007	Schüler u14/16 m	41,45	43,23	41,45	+12,89
48	47	ZUBER Stefan	1976	Herren 41	44,13	42,10	42,10	+13,54
49	48	SIEBER Patrick	1981	Herren 31	45,02	42,76	42,76	+14,20
50	31	SELLNER Wolfgang	1951	Herren 61	46,41	44,46	44,46	+15,90
51	16	DAUENHAUER Max	2007	Schüler u14/16 m	46,30	46,27	46,27	+17,71
52	1	UNTERHITZENBERGER Max	1998	Snowboard	46,35	---	46,35	+17,79
53	9	SIEBER Valentin	2010	Schüler u10 m	47,97	47,14	47,14	+18,58
54	4	MITTERPLEININGER Daniel	2012	Schüler u8 m	1:00,81	---	1:00,81	+32,25
55	5	LIPP Moritz	2012	Schüler u8 m	3:29,23	2:44,33	2:44,33	+2:15,77
56	10	LIPP Felix	2010	Schüler u10 m	---	2:59,50	2:59,50	+2:30,94

Gesamtwertung

<i>Rang</i>	<i>Name</i>	<i>JG</i>	<i>Klasse</i>	<i>1. Lauf</i>	<i>2. Lauf</i>	<i>Zeit</i>	<i>Diff</i>
1	EMPL Robert	1968	Herren 51	28,56	28,79	28,56	+0,00
2	STADLER Christoph	1995	Herren 21	28,78	28,74	28,74	+0,18
3	RENNER Michael	2000	Jugend u18/21 m	28,84	29,06	28,84	+0,28
4	EDER Maximilan	1999	Jugend u18/21 m	29,41	29,33	29,33	+0,77
5	SCHALLMOSER Franz	1992	Herren 21	29,55	---	29,55	+0,99
6	DEUTSCHENBAUR Moritz	2000	Jugend u18/21 m	29,80	30,05	29,80	+1,24
7	BRUNNMEIER Stephan	1978	Herren 41	29,83	30,37	29,83	+1,27
8	STADLER Michael	1964	Herren 51	29,89	30,47	29,89	+1,33
9	SCHMID Robert	1967	Herren 51	30,12	29,94	29,94	+1,38
10	STADLER Thomas	1999	Jugend u18/21 m	---	30,24	30,24	+1,68
11	JAHN Michael	1995	Herren 21	30,36	30,61	30,36	+1,80
12	JAHN Roman	1995	Herren 21	30,43	30,50	30,43	+1,87
13	STEPFER Sebastian	1964	Herren 51	---	30,65	30,65	+2,09
14	HÜTTNER Thomas	1990	Gäste	30,91	30,65	30,65	+2,09
15	SCHMID Karin	2001	Jugend u18/21 w	31,84	30,81	30,81	+2,25
16	RENNER Laura	1996	Damen 21	31,50	31,05	31,05	+2,49
17	STEINLEHNER Florian	1986	Herren 31	31,86	31,06	31,06	+2,50
18	HOLZINGER Tobias	1998	Herren 21	32,48	31,12	31,12	+2,56
19	FRIEDRICH Patrick	1998	Herren 21	31,18	37,47	31,18	+2,62
20	MAIER Horst	1961	Herren 51	31,51	32,40	31,51	+2,95
21	RENNER Robert	1967	Herren 51	31,57	31,64	31,57	+3,01
22	UNTERHITZENBERGER Stefan	1995	Herren 21	31,96	31,57	31,57	+3,01
23	HUNDSBERGER Simon	1997	Herren 21	32,04	31,58	31,58	+3,02
24	MAIER Walter	1963	Herren 51	31,68	32,22	31,68	+3,12
25	ESTERMEIER Simon	1976	Herren 41	31,81	32,09	31,81	+3,25
26	PECH Reiner	1967	Herren 51	32,54	32,34	32,34	+3,78
27	LINKE Norbert	1989	Herren 21	33,64	32,42	32,42	+3,86
28	MAIER Benedikt	2001	Jugend u18/21 m	32,93	32,74	32,74	+4,18
29	SCHILLING Fabian	2002	Jugend u18/21 m	33,61	32,81	32,81	+4,25
30	STARFLINGER Laura	2002	Jugend u18/21 w	32,85	33,31	32,85	+4,29
31	WILLMERDINGER Jakob	2002	Jugend u18/21 m	33,12	33,30	33,12	+4,56
32	STARFLINGER Sebastian	1958	Herren 61	---	33,13	33,13	+4,57
33	SCHLEDERER Katharina	1981	Damen 31	34,59	33,43	33,43	+4,87
34	WIDMANN Alexis	1993	Herren 21	34,25	33,92	33,92	+5,36
35	MITTERPLEININGER Walter	1971	Herren 41	33,97	34,08	33,97	+5,41
36	ESTERMEIER Tobias	2004	Schüler u14/16 m	34,23	36,09	34,23	+5,67
37	WIDMANN Peter	1964	Herren 51	34,53	34,86	34,53	+5,97
38	PERSCHL Josef	1978	Gäste	35,07	35,43	35,07	+6,51
39	VESELINOVIC Luca	2003	Jugend u18/21 m	35,58	35,11	35,11	+6,55
40	WUNDERER Robin	2003	Jugend u18/21 m	35,23	35,18	35,18	+6,62
41	STELZL Sepp	1953	Herren 61	36,31	35,29	35,29	+6,73
42	SALZINGER Bastian	2003	Jugend u18/21 m	37,32	35,69	35,69	+7,13
43	WIDMANN Luis	2005	Schüler u14/16 m	37,04	36,03	36,03	+7,47
44	SCHLEDERER Michael	1968	Herren 51	36,34	36,21	36,21	+7,65
45	KASTENBERGER Harald	1981	Herren 31	36,60	36,69	36,60	+8,04
46	EDER Patricia	1970	Damen 41	37,03	36,80	36,80	+8,24

47	WINKLER Julia	1997	Damen 21	37,00	37,08	37,00	+8,44
48	RUDL Maresa	2002	Jugend u18/21 w	37,18	1:00,01	37,18	+8,62
49	BAUER Franz	1958	Gäste	37,42	37,34	37,34	+8,78
50	SCHINDLBECK Simon	1996	Gäste	37,42	37,69	37,42	+8,86
51	GISSER David	2002	Jugend u18/21 m	37,74	37,97	37,74	+9,18
52	LIPP Melanie	1981	Damen 31	37,85	39,06	37,85	+9,29
53	SEIDLER Lotta	2007	Schüler u14/16 w	39,44	37,89	37,89	+9,33
54	EMPL Luca	2010	Schüler u10 m	38,09	38,85	38,09	+9,53
55	SEIDLER Leonie	2006	Schüler u14/16 w	38,58	38,36	38,36	+9,80
56	HORN Martina	1967	Damen 51	39,45	39,09	39,09	+10,53
57	PERSCHL Franziska	2008	Schüler u12 w	40,11	39,50	39,50	+10,94
58	SEIDEL Tim	2006	Schüler u14/16 m	39,97	41,11	39,97	+11,41
59	KOSIN Anna	1962	Gäste	40,38	40,69	40,38	+11,82
60	PECH Martin	2007	Schüler u14/16 m	41,45	43,23	41,45	+12,89
61	SCHLEDERER Lina	2009	Schüler u12 w	43,69	41,62	41,62	+13,06
62	ZUBER Stefan	1976	Herren 41	44,13	42,10	42,10	+13,54
63	LEHNER Christina	2000	Gäste	42,81	42,17	42,17	+13,61
64	SIEBER Patrick	1981	Herren 31	45,02	42,76	42,76	+14,20
65	SELLNER Wolfgang	1951	Herren 61	46,41	44,46	44,46	+15,90
66	DAUENHAUER Max	2007	Schüler u14/16 m	46,30	46,27	46,27	+17,71
67	UNTERHITZENBERGER Max	1998	Snowboard	46,35	---	46,35	+17,79
68	ZUBER Carlotta	2009	Schüler u12 w	46,44	47,74	46,44	+17,88
69	SIEBER Valentin	2010	Schüler u10 m	47,97	47,14	47,14	+18,58
70	SCHLEDERER Paula	2014	Bambini w	57,62	53,67	53,67	+25,11
71	SCHLEDERER Emma	2011	Schüler u10 w	58,12	1:00,12	58,12	+29,56
72	ZUBER Filippa	2011	Schüler u10 w	1:54,01	1:00,79	1:00,79	+32,23
73	MITTERPLEININGER Daniel	2012	Schüler u8 m	1:00,81	---	1:00,81	+32,25
74	WIDMANN Josephine	2013	Schüler u8 w	1:21,45	1:15,71	1:15,71	+47,15
75	LIPP Moritz	2012	Schüler u8 m	3:29,23	2:44,33	2:44,33	+2:15,77
76	LIPP Felix	2010	Schüler u10 m	---	2:59,50	2:59,50	+2:30,94

Mannschaftswertung

Platz	Name	Vorname	Zeit
<u>1 Lauri und die Stinker</u>			
	Stadler	Christoph	28,74
	Renner	Michael	28,84
	Stadler	Michael	29,89
	Stadler	Thomas	30,24
	Renner	Laura	31,05
			<u>1:27,47</u>
<u>2 Helikopter</u>			
	Eder	Maximilian	29,33
	Friedrich	Patrick	31,18
	Hundsberger	Simon	31,58
			<u>1:32,09</u>
<u>3 ANöKa</u>			
	Schmid	Robert	29,94
	Renner	Robert	31,57
	Maier	Walter	31,68
	Starflinger	Sebastian	33,13
	Stelzl	Sepp	35,29
			<u>1:33,19</u>
<u>4 Alexis und seine 3 Blondinen</u>			
	Schallmoser	Franz	29,55
	Unterhitzenbe	Stefan	31,57
	Widmann	Alexis	33,92
	Unterhitzenbe	Max	46,35
			<u>1:35,04</u>
<u>5 Breduraks</u>			
	Schmid	Karin	30,81
	Schilling	Fabian	32,81
	Starflinger	Laura	32,85
	Willmerdinger	Jakob	33,12
			<u>1:36,47</u>
<u>6 Team X</u>			
	Jahn	Michael	30,36
	Jahn	Roman	30,43
	Schindlbeck	Simon	37,42
			<u>1:38,21</u>

7 BRSS 2

Steinlehner	Florian	31,06
Kastenberger	Harald	36,60
Winkler	Julia	37,00
Lehner	Christina	42,17
		<u>1:44,66</u>

8 1.

Veselinovic	Luca	35,11
Wunderer	Robin	35,18
Salzinger	Bastian	35,69
Gisser	David	37,74
		<u>1:45,98</u>

9 BRSS 1

Hüttner	Thomas	30,65
Bauer	Franz	37,34
Kosin	Anna	40,38
		<u>1:48,37</u>

Familienwertung

<u>Platz</u>	<u>Name</u>	<u>Vorname</u>	<u>Zeit</u>
<u>1</u>	<u>Schlederer</u>		
	Schlederer	Katharina	33,43
	Schlederer	Michael	36,21
	Schlederer	Lina	41,62
	Schlederer	Paula	53,67
	Schlederer	Emma	58,12
			<u>1:51,26</u>
<u>2</u>	<u>Widmann</u>		
	Widmann	Peter	34,53
	Widmann	Luis	36,03
	Widmann	Josephine	1:15,71
			<u>2:25,82</u>
<u>3</u>	<u>Zuber</u>		
	Zuber	Stefan	44,13
	Zuber	Carlotta	46,44
	Zuber	Filippa	1:54,01
			<u>3:24,58</u>